СССР
Госуд.
Б. В. Ленина

БЕРРИГА НИЗ—ЯЛАТ СИХАГІА ЧУИЙЦА ДАККХАРА!

МАССА А МЕХКАШКАРА ПРОЛЕТАРЕШ, ВІАШАГІКХЕТА!

СЕРДЛО

Свет

Советски Союза Коммунистически парте Нохч-ГІалгІай обкома, Нохч-ГІалгІай АССР Лакхенъярча Советан Министрий Советан орган. Орган Чечено-Ингушского обкома Коммунистической партии Советского Союза, Верховного Совета и Совета Министров Чечено-Ингушской АССР.

АРАДУВЛ 1923 ШКРА ДИЙЗ

№ 88 (3840). | ЕРА, 23 июль, 1964 шу. | Мих. 2 кеп.

СУХАЛБЕ, МЕХАНИЗАТОРАШ

Ялат лаккхара тІагІертта хъовсам доттагІу механизаторашца республика кхашка. 16 июле денз 20 июлага хьаччалца пхе дийнахь 25 эзар гектар ялат хьехъуш.

Шелковски производственни управлене боахамашца, «Грозненно» яхача совхозашца, комсервани объединене боахамашца чуййина дерриге а ялаташ. Ялаташ чуййина доалаш лятт Шайьа производственни управлене а.

Цхьабахьа, ерригача, республике гІолла хІинз а 75 эзар гектар ялат да хьаххазна, цІадита 21 эзар гектар ялат хьехъа хьалъеделча кесарех уьш.

Ялат чуэара темпаш лоха я Наьсарен производственни управлене боахамашца. 17,6 эзар гектар ялатех уьхъаз хьехар 10,6 эзар гектар мара яц. Йоккха юкъ йолийт уьхъаз ялат хьаххаран пхарари юкъе, хьехъача ялатех их кесарех уьл.

Геттара шорта хьал а эп хьакха а хьокх ялат цхьабаьча районашка 2 эзар гектара тІа уьл хьехъа ялат Сунженски производственни управлене, иззаи ялат уьл Урус-Мартана производственни управлене боаханий кхашка а. 3,5 эзар гектар ардаза ялат да хІинз а Грозненски производственни управлене боахамашка.

Ялаташ ардара темпаш лоха хилар бахьан йолаш тІехьадуьл паччахьалкхен амбарашка ялат чуэосмата. Ерригача республике гІолла уьх тІехьарча пхе дийнахь хьа ялаташ дІаййеча пункташка дІаделлинер 21 эзар тонн мара дац.

Из кІезига да.

Геттара кІезига дІаделлинаш ялат паччахьалкхенна Грозненски Шайьен производственни управлене боахамашка.

Ерригача республике гІолла Дайъен амбарашка чутесса ялат 3,8 миллион пунт мара лаьа цІехьабахьа. колхозийн совхозийн хьатташка арда а йьрна латта деза из дІаьлуга.

1964-ЧА ШЕРА 20-ЧА ИЮЛАГА КХАЧЧАЛЦА ЯЛАТАШ ЧУЭЦАРЕН КИНЧДАРЕН ХЬАКЪЕХЬА ПРОЦЕНТАШЦА ЛЬАРХІА СВОДКА

	Хьакхаъ ялаташ	Ьарза ялат	Лаьккхара ялан проценташ
Грозненски	97	96	71
Наьсарен	60	49	28
Ножай-Юртан	68	68	113
Сунженски	72	68	63
Урус-Мартанан	88	86	94
Шайьа	93	91	90
Курчоев	97	85	72
Шелковски	100	100	100,4
«Грозненно» совхозера	100	100	78
Комсервани объединене совхозаш «Скоготхорнан» трестан	100	90	—
боахамашца	97	73	—
Республикански юртан боахама опытни станци	90	79	—
Ерригача республике гІолла	85	86	68

Н. С. Хрущев Польше кхаьчав

ВАРШАВА, 21 июль. (ТАСС). Халкъа Польша ткъо шу дизар дозделча лакъа лаца тахан Іуйрайна указаза шиъ себагаца кхьаьчав КПСС ЦК Хьалхара секретарь, СССР Министрий Совета Председатель Н. С. Хрущев. Аэродроме хьашшагта накъа бьакхабар ПОРП-а ЦК хьалхара секретарь Владислав Гомулка, ПНР Министрий Совета председатель Юзеф Циранкевич, кхыболл польски кулгалхой, дозвол деъьера дипломаташ, журналисташ.

ВАРШАВЕ ХИННА ТОРЖЕСТВЕННИ ЗАСЕДАНИ

ВАРШАВА. 21-гІа июле культуран Іилмен Варшавски Дворене халкъа Польшица хетарь торжественни заседани хилар.

Заседане хиннараша чІоагІа дьакъал бийцар президиуме гучкабьяьне ПОРП ЦК-а хьалхара секретарь В. Гомулка, ПНР паччахьалкхен Совета председатель Д. Завадский, Министрий Совета председатель Ю. Циранкевич, ди дешена бьакха КПСС ЦК Хьалхара секретарь, СССР Министрий Совета Председатель Н. С. Хрущев, КПЧ ЦК хьалхара секретарь, ЧССР президент Антонин Новотный, СЕПГ ЦК хьалхара секретарь, ГДР паччахьалкхен совета председатель Вальтер Ульбрихт.

Халкъа дхьоагІон фронта Ерриттольски Комитета пІерех торжественни заседани хьакъал паччахьалкхен Совета председатель, ПОРП ЦК политбюро члена А. Завадски.

Заседане доклад йир ПОРП ЦК хьалхарча секретарь В. Гомулка.

Цул тІехьагІа председательала дечо кхаьчав да зоо ду Советски правительствана керта латтача Н. С. Хрущевна. Зале мел хинна дерриге цух цхьа сагІ санна хьо а гІайтте чІоагІа. ДІаьлъаь тІоараш а детташ дьакъала вуш веза советски хьвашо.

Иштта къамьяьш дир КПЧ хьалхарча секретара, ЧССР президента А. Новотне, СЕПГ ЦК хьалхарча секретара, ГДР паччахьалкхен Совета председателла В. Ульбрихта.

Гулбеннича наха чІоагІа ла а дийгІар, чІоагІа, дІаьхьаь тІоараш детташ дуккхаза юкъа а яхар В. Гомулка яь доклад, Н. С. Хрущева, А. Новотне, В. Ульбрихта даь къамьяьш.

СИЙ ДОЛА ТКЪО ШУ

КОЛОННИ ЗАЛЕ ХИННА ТОРЖЕСТВЕННИ СОБРАНИ

МОСКВА, 21 июль. (ТАСС). Советски Союзен Польски Халкъа Республикан халкъий доттагІиен а цхьоагІон а деза, ди хиларех тарра советски халкъдеш шиъ лоІамерча польски паччахьалкхен ткъо шу дизар. Цу дешена ден сийна яь Москверча кхьаьгамхой виканий торжественни собрани хилар союзий Цеи Колонни зале.

Президиуме да новкъостий А. П. Кириленко, Д. С. Полянский, В. В. Гришин, П. Н. Демичев, Л. Ф. Ильичев, А. Н. Шелепин. Царца дІаьхьаь да польски вІашагІкхеташ тача Болхлой парте Центральни Комитета член, университено дорейн социальни Іалашони министр Ежи Штикельский, Советски Союзера ПНР посол Эдмунд Шпулковский керте латтача польско-советски доттагІиен общества делегене членаш, кхыболл польски новкъостий.

Лоашца къамьял деш собранин хьаййилар КПСС МГК хьалхарча секретара Н. Г. Егорычева.

Собране гулбеннараша чІоагІа ладийгІар сий долча ткъо шу динзира кетаъь КПСС ЦК Президиумна члена А. П. Кириленкос ьича докладаъра.

ЯХЬ ЯЬРЖАЙ

Сийлахь йоккхера Октябрьски революцие 47 шу дувена денна сийлена некъа яхаре шерра социалистически яхь а йоаржаль къахьегаш я Грозненски мехкаьлта текхдоаккхача заводе цехий, установкий коллективаш. Царна юкъе хьалха латтанарех цаІ я Хаджиев Султана кулгалду № 8 йолча установка коллектив. Цо ах шера план 109,7 процент кхочачашъий, арахецача продукцера дІабоба мах хоттарех паччахьалкхенна кхолла ахча 3,8 эзар сом де. Вилсни продукци арахецара план 14 июле кхочачашъий цо.

В. СТАРЧАК.

Кортоев Билан—комбайнер

ТІа-гІа лаккхуча маьлхе геттара къовга а дан дІоаккеш латтар ди. Ялатий кхай тІа. форда кенеш тарвеш лел комбайнаш. Цо вымпелаш леп царех ихьагІаргта.

Наьсарен производственни управлене «Ингушский» совхозе ю боль ялаташ чуэца доладеча денз цхьоагІче отделене не механизаторашца юкъе яьржача сийлен яхье хьехъа латташ хьавоагІа хьинну дола комбайнер Кортоев Билан. Отделене эгтара хьалха цуна елар Цо вымпел, ду хана денз из кхи карара ца йоаржаш хьавоагІа механизатор. Ди дІаьхьадац цо сменна норме 180—200 процент кхочачи ца еш.

Тешаме кхочачуьлу Билана шийна тІаьхьара декхар. Цо ялаташ чуййача кхашка бІаргаш хьал цу эгаш дита канаш.

ВуриттаглагІче ишле пІа къаьна долелер отделене, эгтара хьалха кхай тІа къаьр Билане комбайн. ТІехьача болх берах 100 гектар совгІа хІа чуэца вІошттІехьаьлер комбайнера. Цига толам баккхараш яхаш совгІат делар дунен. Дика къаьхьараца белгалбаьнаб «Ингушский» совхоза цхьоагІчи отделене комбайнераш Варзонов Ахьмад. Арсаньков Хьусейн, кхыбараш а.

А.-К. АЛАЕВ.

КПСС обкома уполномоченни.

ГІУЛАКХАШ КХЫ А ДИКАГІА ХУРГДАР

ГРОЗНЕНСКИ производственни управлене Предгорненски опорно-хьокхаш совхоза отделене управляющие Абдурзаевхоь Юсуп йоаш:

— Дукха латтача хана хІара сахьатах бизна пайда ший гІерт тхо боахама механизаторашъ. Хьакхаяр ардара къаьста а долаш ка боль ялаташ чуэца ийе комбайн а.

Бакъдуьр, нов. Абдурзааков. Во делаш отделене ца боль ялаташ чуэцера болх. ХІаьта а хьокхамбаьдаршъ да ухъаза. Уж хІаьлъхача кхы дикагІа тоалургда вІашагІкхеташ. 26 трактор я отделене, бакъда гусенични трактореша цІин сменах болх баьтила вІашагІкхетаьхьаьних деш. трактористаш ца тоъер бахьан долаш. ХІаьта вІалла болх а ца беш латт гусеничии пхьа трактор.

Лерттіа болх беш яц отделенера цхьаьнга комбайнаш а. Масала, нов. Тесленка комбайнер ерриера кІиза дукха кхиаш дуд. ялат оворан йоаш механизм тоае еаш я.

Шерра яьржача социалистически яхье хин-ханачьха итогаш ю, бакъда ца яхье хьаллара моттиг ьккхиза дикагІоЬгІча комбайнераша цІа ямпелаш телеш ухъаза.

Дукха кхочачамбоарш да ялаташ дІачухьуьча транспорте балла юкъе а. ХІаьта дукха ха йовцаяш ялатех чуэцан йолча йьх комбайна тІечоагІъьяь итт автомашни яр, уж совгІа хилзар, цаьрех ларама машино рейс-массова ю, арІа кхо хьа ца кхочеш латташ дукха ха йоаккхар.

Хилийта йиш йоаша кхочамбоарапаш да совхоз ялаций хьатташка а. Масала, кхочалагІче отделене хьатта кІа дакъан енача цхьаьнга машинашта кантацеш ялаьдаер а комерш а оттанашцар.

Ялаташ чуэцан болче механизаторашта, шоферашта кхычарна болх бер йиш дола лаьа кхоаьа дукхагІа да хатбакъьа. колхозийн совхозийн хьатташка арда а йьрна латта деза из дІаьлуга.

1964-ЧА ШЕРА 20-ЧА ИЮЛАГА КХАЧЧАЛЦА ЯЛАТАШ ЧУЭЦАРЕН КИНЧДАРЕН ХЬАКЪЕХЬА ПРОЦЕНТАШЦА ЛЬАРХІА СВОДКА

	Хьакхаъ ялаташ	Ьарза ялат	Лаьккхара ялан проценташ
Грозненски	97	96	71
Наьсарен	60	49	28
Ножай-Юртан	68	68	113
Сунженски	72	68	63
Урус-Мартанан	88	86	94
Шайьа	93	91	90
Курчоев	97	85	72
Шелковски	100	100	100,4
«Грозненно» совхозера	100	100	78
Комсервани объединене совхозаш «Скоготхорнан» трестан	100	90	—
боахамашца	97	73	—
Республикански юртан боахама опытни станци	90	79	—
Ерригача республике гІолла	85	86	68

Конвейер кхай тІа йоагІа

ДІатІахьежача ер маьлх аьнна белгалдаьлъяь хІама дац. Шо лелача комбайно хьалъеш касарш е кхай тІа урбдагІа кхьыла ялат чуэц. Хоза, дикка хьежал цо чуййича кхайта: шолга гурчбал цхьыкха а чан морлІ Агрегата тІехьадус лушеш е яьба аха мегаргдоле геттара шеналь кхв. Мичча декал хІаьта чаІ

Массова яхар мо комбайна компонента тІа хьа а Іовш, шу сахьата кхай тІа Іожайхосний из. Кха оазкш примитивни волкучушна кка юкъе хьегулду из. чаша йолча йоаржІий гІи а лаьтта шаьра довалеча чи ше а кхай тІа Іо а ухъяташ. ХІаьта из хьехбаьта эша гІожа доакъар маДий.

Иштта сурт гургеш ьюна Украина дукхахьа боахамашка. Укхаза ялат чуэц юрта боахама механизаци кра йолча украинск Ильма-толкама институто оттаьнь керлача технологеч. Цу опытах дуац дуихь хе йоаниеш СССР ВДНХ хьайийлаца «Ко боль культураш чуэцера дикагІа йола методаш» яхана выставке.

Керлача технологеч кертерлар да ялат потонни хьисапе чуэцар. Украински механизаторашта хайнаш гуриха кхай тІа бина балхи мелача участкина йизза механизаци е — чаьна транспортировка е, цунца шиъ тайпара йола ялат чуэца конвейер яь йинте е йоаккхаш. ХІаьза болх беш хинначи ялат чуэцача «комбайн—автомашин—хьегІ» цхьа поточни линеца цІьяьна боль бе йолалу кхьыола «комбайн — чакхъулъар — фермерна лини е.

Из ГІулакх чакхдаккхар чоаьхье хІама хинндацар. Механизаторша копитель ІІІа е хьакха, комбайнаш тІа ехкар чоаьхане йовца чо ота измельчителн аьта чо чуэца Іовш бола, из лаккхуьна пригепаш. Комбайн йолдашех йинер яьссачуэца хуна йиш йолуш пригепаш йиш хуэлиг комбайна гІирс дагагІлаш шоь а ца деш аьта чо ерриг дергдолеш цІадахьа.

Керда технологи бахьи йолаш йиш хул цхьаьна кхай тІера дерригача ялат, кагаш, чи чуэца. Комбайна тІехьа дІахо балхаш дара кийча хул цхьа.

ХІаьта Украине эзараш комбайнаш а ИНК-3,5 хьаче измельчителнаш, чакхъулъарца, хІаьта йиштта чІоагІа яьа болча двигателлаца кийчаш. ЦІадахьа, ча шера республика боахамашца 700 эзар гектар хуьлча лаьттара ялат поточни методаш чуййар. Керлача технолого йиш хилийтар гурахьа кхай тІа ду балхаш гурахьа кхай тІа ду балхаш сахьаьта къаьхьаш а У миллион сомбл совгІа яьча а яхадир.

(ТАСС).

ТАХАНА ТОЛАМАШ ЛАКХАГІА—КХОАНЕ ГАРГАГІА

Уж денаш дага детташ къехьераш да Нохч-Гіалгіайчен къаьхьгамхой.

Аьрдехьа лакхе латтача сурта тІа шовна бІаргтту Наьсарен производственни управлене «Наврановский» совхоза Ахьти-Юртарча отделене хьажІаш лелеча яхно звеньевой Калоев Мухьмад, Юртахоша безене дуьхь хьаьнала къаьхьгаш воалаяча яІамигача сага хозача гІулакхех, цунна керлагІьяначаь. Мисанех вачи — хІамах бІы кхоначеннаш яш, тешаме новкъост ва, бакъа тІекхуьш а дог дизаш а ва эле. ХІаьта Ахьи-Юртарча в, ерригача совхоза а къаьгамхоша иштта мара вІаш Мухьмадах.

Отделенерча кхочача къаьхьгІаш лелераша шолг звеньевойца Іаьлъмате дика къаьжІаш хьалхажьяьй. 350 гектар хуьлча кхай тІа латташ хьу сапка, сиг къаьйла вожкхаш йола сийна хьажІаш. ЗІамига муз хьехача форда тагІан къаьсан терк уж. Хоза хІама ма ду хана парта къаьшаш латтаяг! Цхьабахьа, кхи а хозагІа, сийле вежаш а де уж вен боли хьажІаш дьалкхьеъьна яьккха гІулакхаш. цар вакар. Уж ба Калоев Мухьмада новкъостий Джандигов Юсеп, Хьатхоев Муса, Газиев Бекъан, Семпележ кхаьгІча ца шера шолг лелача хьажІий геттарех хІоранне тІара 65 центнер фуаІьяьха хьажІаш чуэца дош денаш дир.

ХІанз ерриге хьажІаш оссарех вІаьгьаьй, цар кхи а дегІ дахь.

Тахана сьлхан дьлчул дуьхьагІа да гІерташ болх беш ба «Наврановский» совхоза дукха механизатораш. Цар ярккга уйла цхьаьнга тІаьрзаяь и — ма пойташ а макхула сихагІа я ялат чуэцара. Уж шера ялат дика хьунъяьяьй совхоза, Из чуэнача хьенере къаьхьгаш ю цхьоагІча отделене комбайнер Хамхоев Юсеп, Шина хул ю ялат чуййи кхи. Болх кхетамца вІашгІелъьбкхераг лелна норма тІехьокхаш ю,

Шоай кунгаче дикче гІулакхашца бовзаш да Заманкулера меккаьлтехоь. Царна кхъь белгалаш дика къаьхьгаш ва ахтьельарча сурта тІи шоаьне гуш волш Костоев Якъуб. Из бурдьяьнка ріочка ва. Гоевача мастераша эрсаш докхка новкъостеа ду Якъуба. Эшьяча шиъ доттагІишта улув отта в цирка гІо ше а кхйча ва Костоев а.

ТАХАН оаха шийлер кчаь сагех. Цьабаьнъа, зарара, ягтиш аварш ших да вай республика сецдан дьлчул дукхагІа гІулакхаш да йогтіаш. Царна дика хоа тахан цар хьенерча къаьхьгу дукхагІа механизаторша а Украине гаргагІа курейнера а.

Н. Кобзаневоп гурташ.

Д. Васильевоп гурташ.

Партийни вахар

ДикагӀа йола опыт йоаржаю

ЗАВОДА механизацин хьалха латтарашта кӀарагӀдахкар шерра доаржадар. Цунах бизне пайда эцар шиӀ чертера дехкар дерхӀан болх бен я тха партком. ЦӀахьа хьежача ӀЬамига дар яьнка хӀаманех ма бекиххам, цунах хьакургдаю бокъонца па доаржаю Ӏан тхо.

Кхычарна юкъе белгалде дикагӀа болх бора вокхагӀа йолаш операторе А. Волошина кулгалдеча № 40 йолча установка смено. Мишта ӀЬашӀехьбовких по болх, мишта дӀадоладу болха дик? Уж дерригаш Ӏомадир, хӀата ма керда а пайдане а долча гучадаьккачух тёхьагӀа кхычарна дӀаӀомае мота а дир.

Балха тӀехь цӀахьккха а йоаде хӀама дерхӀан вока. Волошина. Вахта хьажадо шиӀна хьажхира смена болх мишта баьб, прибораша хьежкъаюр Ӏомаду цо, хӀата хӀара отделение оператораца кхамаьл ду. Цухьца юкъаюцу балха тӀера кхоачашбоначаш дӀадаьлар де дезарвш дома пуина. Из дика тучаларгӀа А. Волошинан смена хьажаюн хиначаца. ЦӀахьа дика кӀаме а де цун смене. ХӀара болжлочунга массайолча отделенешка болх байт. ХӀана ду иш? Цкъадде, болхло тайп-тайнара оборудованещ болх бе Ӏомалу, шозлагӀа-дале молагӀа хӀама кхоачашкха шиӀ новкъост бяяха хьа на волгӀе цуна меттел болх бе я хой пуина. Ду дерригнеша наьха сашна лакхъю кхьысана овсарле.

ДухкагӀйалча сменашка, установщика ништа лелаяьд из гӀулгах. ШиӀ цхьан технологически режима е шийна тёхьакхетам наьха дикагӀа цкъа ӀЬаманна мара бекхтоккаме ваи болдло, цун бакъан лаха дуйна ха йоаеш харцаха - бакъаьца приборам хиссташ, температура хьожеш я яйеш я ерриге технологическеки режим толлаеш моттег хиллаш А. Волошина куйгадаеча смене.

Нов. Волошина кулгалдеча смена балха организационни методанд ду тайнара йоаргӀа тоххаь баьб завода керттера инженерица С. Степурина цхьана методически совето. Завода ерригача сменашта могайир нов. Волошина смена балха опыт.

№ 40 йолча установка коллектив балхах хинна кхеташ а лаьха гоазел йолаш а кхиар баьлаш долаш лоаппаха хана завода инженерно-технически болклошша цхьана кердача технолотех паразфин яккха Ӏомайир № 39-Б йолча установка коллектив. Из установка хьежча хана дытташ эрачоа операторша хьалхьаяр, цхьабакъа, парафин аракхарддалаш юха эргяньккхар из. Укхаза накъа ялар № 40 йолча установка коллектина опыт а цун метод а. Кердо установка болайбалийташ новкъосташ де баьккар цхьабакъа операторша, бокхагӀа бола операторши: Волошин, Мергяшев, Долженков, Шинков, кхыбарш а. Цхьан бетта кердача хьисане болх бе 70 саг Ӏомайир цар, ХӀана парафин аракхеца план масела а тёхьихонашъашна хьабогӀа кердача установка коллектина.

Сменай, установкай опыт Ӏомаяь а йоаржаяь а па Ӏеш, толаяагӀа волча слесарь, токара, электромонтора, лаборанта, ишта кхычар а гоазел Ӏомае аьина дехкар оттадар нархъюна кхъежа ерриге технологически совета хьалхашка.

ДикагӀа болча новкъараша бе-на Ваяха графикаш уттавеяь. Масала, хьожаргда вай уххаяга (цу тайпара я кхыярца) эо. Тхакар П. Марьин 6 разряд йолаш ца, из коммунистическа къаьстчеча удирвин вв. Къаьстаме дика толамаш дахкар массех-каза завода а района а сийлен доска тӀа вахкхаш. Болх дӀабоабабалаш 10-15 минут хьалха хьа а вай станока балхага хьож, черкестер яр. Книжкаш, журналаш, газеташ доска киоскаш, буфет яр болх бен.

Сакъерадеме я массине рыьа волаш а чакхьалхар дуйна во доаннаш Окружная яхаца уданзгӀа № 8 йолча домоуправление партортанизацин домовой комитетен хьалхенца вӀашӀехьхьакха салайаш сайре. 600 совгӀа сар яр цига гулдина. ХьалкагӀа вай местан а курна а врачьерча я гӀулбихьаша - хетарьяр лекцеа яьлинаГйар гулбенаГяца, тёхьихь Н. К. Крупская цӀерячча культура Дворена художественни самодеятельноста оттадьна концертара хьежар.

Лампаш сегьяьчя тёхьагӀа духовой оркестр а лоххаш калхиб долаяар гулбенаГяца. Дикка ка яхьалин кхерлаш кхерда сар. Комиссий барнаш а кагирной а.

Пёано йодана хана кхы а сяръерзамеГя ду тайпан салайра сайреяш е лерриг домовой комитето. Цига бехьяргба хьежьаагӀа артисташ, писателаш. Общественноста яхьаца кхёчье лерриг лаьрхьяа площадка, хьалькерьа сцена.

Уж идеологически балха формаш тайп - тайпара яле а ерриги цхьа дехкар хьоачашкара — сийдаяь кхёнер кхерда сар, коммунистически сяхчетам бола сар кьалхьхеера тёерзаяь я. Партийни организацеи, кхы бола общественни организацеи лехьгӀайла я тёхь-техьагӀа уж формаш эргяйкхаяш тоае, царна дукхагӀа нах юкъеза, дикагӀа, тайдинера бола керка формаш шерагӀа дӀабоаржае.

С.-Г. КОТИЕВ.
КПСС Грозненски горкомен инструктор.

ТӀЕХЬАДИСАЧА ГӀУЛАКХАЩЦА—ХЬОВСАМ

Уьа денонка Урус-Мартана райпсихоломи экседовей зал тӀаиаГ яьина хьалйазар гулбенкича яьха. Уьхаза балькабар кагирной а бокхагӀ нах а, тайп-тайнара балха говзалаш, тайп-тай, цара уйлаш бола нах. Уж гӀулбенкабар уьхаза ауьаьча дискуссеча дадуьгӀа а цуьна тоае дагьа дела а.

«Коммунизме оаза цӀёна ваи хьо?», «Яьлаьг тоаллагон коммунизм хьалъагон цяьна хьа бокъ болаш дагь яхча темаех ер хиспут. Дискут хьайлайар комсомолан райкома секретара Ибрагимов Ламбеч.

Трибуне тӀа бола лоаппаг хьалъяьа № 16 йолча интернате цаьнаьа Исаева Роза. ЧёоагӀа хьа а теташ, воккха а волаш къамаьл ду но яьнах яьлаьг, тӀулакхаш хӀара а вайнаха хьоае долаш ца-лерех. Цо боан: «ХӀара а яьлаьг яьтгаташ ца уж бетаьа долаш кхеаьта йитташ наьха яьа ва

МОСКВА. СССР Грамзанаш федарча флото ух шера 38 милаша совгӀа пассажир дӀа-кха бургина. Хьаза Москве Шереметьевски аэропорте хьалъа йоалаш латт 1600 пассажира лаьрхьа йола керда дукхе халкъашта юкъера аэровокзал. Шу бӀаь метр гаргга йЬаьхен пионашца метр шерех я пз. Пассажираша пергӀато хиара мел шоаччун зем бабк-кхаб аэровокзале. Кингаш техача чакхволаяча моттига галерее йиш хулийтаргьа вокзала помещенешкарча духьхьала федарча дайнерхй салонашка ваа.

Сурта тӀе: Шереметьевера кердача дукен хьалъашта вокзера аэровокзал.

В. Будаева сурт.
ТАСС фотохроника.

ДЕГА ХИРУРГИ

Дега-сосудисти хирурге дальха чуийнна болх бен хиначаб советски хирургаш-ца тёхьихьаяь нтт шера. Шоай хан-хиначца цу балха юкъе кхай аз кхуллучдеш йола клиника, профессора Куприянова клиника, Вишневске Александра цӀерза йола хирургте институт, профессора Петровский Бориса клиника, профессора Амосов Николая клиника, хӀата ишта профессора Колесников Сергея кулгалдеш йола керда вӀашӀгӀьелла дега-сосудисти хирурге институт. Цу керттерца уж-рендеенешта тёехьа дега-сосудисти хирурги дегӀавка йолалер Советски Союза дукхахча кхача клиникаша а йоккхача больницаша а. ХӀана 182 учреждеешка деган докхача сосудистив. Уьхаза накъа яргьа кхача заводиг хьалха латтарий опыт Ӏомаяь а из шерра йоаржаяь а хӀанзаул тёхьагӀа де дезарвш дукха долга. Из болх боКъонца вӀашӀехьбалхахача кхы а лаьхлургда тха толамаш. Йоккхача кхиена вопш йола парафин аракхеца производство проектни мощността иколчае езаш я заводе коллектив. Уьхаза накъа яргьа кхача заводиг хьалха латтарий опыт Ӏомаяь а из шерра йоаржаяь а хӀанзаул тёхьагӀа де дезарвш дукха долга. Из болх боКъонца вӀашӀехьбалхахача кхы а лаьхлургда тха толамаш. Йоккхача кхиена вопш йола парафин аракхеца производство проектни мощността иколчае езаш я заводе коллектив. Уьхаза накъа яргьа кхача заводиг хьалха латтарий опыт Ӏомаяь а из шерра йоаржаяь а хӀанзаул тёхьагӀа де дезарвш дукха долга. Из болх боКъонца вӀашӀехьбалхахача кхы а лаьхлургда тха толамаш.

ХЬАЛХА ЛАТТАЧАРЕХ ХУРГБА БОАХАМ

КПСС Центральни Комитета декабрьски февральски Пленумий решенешца, партс ЦК президиумата Н. С. Хрущева яздьяьа выпискана хьалхе а лелаеш, тха колхоза правлее членаша а колхозхоша а дерриге денал, хьинар уравотгадь болх бу тЕхьаукъа сача боахамех тхоай колхоз ца кхийтя гЕрташ.

ХЬанз тайп-тайнарча доаькъех латт, тха колхоза боахам. Уьк шера тха колхоза доалаьа да 240 гектар гурахь дЕадейна кЕ. 275 гектар хьажкЕаш, лаьрх 125 гектар силоса лаьрхЕа. Цуз совгЕа, тха колхозо уьк шера хьалхеч коартолаш, горох, гидуяршш, пшитта кхийола культурашца а. Белгадайкха дезч, дЕадолаьа шорарчу шоозч буккагЕа оаха гурахь дЕадуе кЕа дЕаийна хилар. Масала, соаяка 130 гектар мара дацар тха кЕа, хИьта уьк шера 240 гектар да. КЕа дуцашта йоацаш дика хиннад тха лоамаш хьалаьца диллеча. ХЬанз вай республике дукхагЕа йоаца колхозаш соахозаша снхьеяна гурахь дЕадийна платаш чуяшт-я, хИьта лоамаша уьяче колхозаша а кЕна а бокьона тЕкарЕбенабоц дЕадийяча кЕнка фиЯг. Из тшитта дале а 17-чи июле дЕадолаьдь оаха хоржаш кЕа чуяшта. Цу гЕулакх дика тоаьй ерриг комбайнаш, трактораш, кхийола техника. Уьяка ала доагЕа кЕа хьакхаш ардерг цкъа а долаш мара тха чуяш аЬш йоацаш, хЕаш вьача яца ас ачча ца хилдоаь жаткаш ца тха. Из шитта дале а доацача ча-ма 6—7 балха дийнаца кхеь комбайнаца кЕа йоаца доа а ца дац чуяш лерхI колхозхоша. Дог тайна да уж шоай тЕайЯц сийлен декхарш толамца хьоачанцдерхилрах. Натаьла сакне соаяк 14 центнер мара яьнаеше, уьк шера цар доаг денна кЕара гектара тЕара 20 а цуз совгЕа а центнер кЕа чуяш... Цунна тешаа ду дега тоам беш ка безбенна латтача кIинча.

Иштта дика яьнаеш дат хьажкЕаш а. Уьк шера духхьашца вЕшшатIелларг тха колхозе механизированни авено, цун кулгаеш опыт йоаь мехвенватор Хучбаров Къурейн а оттавеш.

Шоашта тIадожадь молларIа гIулакх лерттIа кхоачашде гIерта яьк тхона хиларех дика ма мыхьал а йоаьлеш - дIабоаь болх. Масала, траторни бригадина кулгаеш ви Гаракгадина Зяудин. Коммунист ше хилларх тарра, дика кулгаалу по бригадина. Из бригадин хиъа дена даьна болх бен я трактораш, ялат чуэцара дерттIа кIийъяьй комбайнаш, кхийола техника. Шоай комбайнеш дика тоа а кь, кIа чуэца болабеннаб тха толамаIга боаь комбайнераш Озлоев Хасолта, Батыгов Исраила. Базгиев Бальдудин кхабарш а. Доа а ца деш, довшдача дахна чуэцаргIа оаха ялат.

ХЬанз уьк сакьята горох чу-эмаш аз тхо. Планех 14 центнер мара ца йоагIаче, хIара гектара тIара тхона йоаь юкъе ра лаьрхIача 20—25 центнер горох. Из кунйца дергIа тхо уьк цкъа-цкъа диЯлаьа. Ишта планал совгIа чуэца лерхI оаха кIа, хьажкIаш, хоартолаш, хоаш. кхыйола хертбоазама культураш.

Уьк шера юртбоахама культураш кхоара гIулаех оьлаьгара хийнад оаха. Боксьона агротехнико мапчара гIулаех ду оаха царна, дукхагIойола хьажкIаш механизированни кьесае кхею, гербицидаш юкъеболлаю. Цудухьа хьоккамаш а лакхи да уьк шера.

ДегIаучеп датт тха хьайбай боахам а. ХЬанз колхоза доалаьа да 600 гергта бежан. Царех бетташ 194 етт ба. Доахан дебадара пан хIинъюхьа а кIоачашъяй оаха.

ДIаЬо хьайбай боахам а оаха дегIабоалабе лерхI сиимсельтьскин шведскин фух дола доахан лучкагIа лелеларца. Цул совнагIа 1300-нан тIех устагIа а ба тхо.

ДIаийхача шераша кийсинча дикагIа лел тха же дебалаоа гIулакх. Уьк шера хIара бIаь жийна тIехьа 105 бIкъар хьалаьгаш кхеба дош денна жа Гуьш кхебе дош денна жа Гуьш Махьмада, Костоев Идриса, Сайнарпев Бамат-Гирс. Из дика хоачашдеш хьабогIа уж.

ХЬанз дерриге жам доахан лоамашка лаьттенашка доаккарча даьттенашка доаккардаь.

Хьайбай боахам интенсивно лелабора, бIаь гектара лаьрхIа дуйт, шурд. кхыйола продукташ яхара доаркIамера хьал да тайп-тайнарча дикача доаккарашца доахан IалашдIар. Цудухьа уьк шера къеьстера дукхагIа доакъар Iалашде лерхI оаха . Из дерриге планага диллаче 1778 тонн хила деза, дух 513 тонн йол, 200 тоннал совгIа чи, хохеЯнсар сялос. Кхы а цхьаьъа хIама де лерхI оаха. Из да доаца юкъе ца йоагIаш эра тIакьынача бацца силос Iалашдер. ХЬанзе 210 тонн Iочучелаш из йоагIашка. Цунах IIалодаор кIезига да, пайда боккха ба.

Уьк шера тешшиме ала йинн я оаха ялат, дух, шура, тха паччахьалкIенга доаккара план кхоачашдергIилар.

ХьайбаI боахам чIоагIбар дуьхь фермашка, бригадашка хьожабаьб бадих дикагIа кхетам а дийца а йоаь комсомольцашца. Масала, фермера хIинъ кулгаделш ва юрта боахама техникум яьккха юкъа тхона зоотехник Дзортов Салмин. Уьк шера 140 тонн шура йоаьа сеаш я ферма коллектив, цунах хIоаначу а ца бен 150 тонн шура ала лаьрхIаш по. Ферма болх лошта юкъе яьржача социалистически яъье хьалъе лелаю довргаша Озлоева Зайнаба, Чаниева Липас, Бисаева Пазтамата.

200-нел совгIа Iаса а да тха кхоабаш. Аккаяюче заьIеяшка долча Iаьсашта. ХIарашена ден-дес тIакъет 600 сотIа грамм дуьл. Дерриге Iьсий тIакъа а долаш хьалхе де дош денна цIьяца бIаь Iаса леладелча Поповена Марина Джугутханова Васприсн.

Уьк шера тха экономика, хьалха дIадахаоа шин шераша найсинча, 40 процент лаьрдургхлараь дог тийна да тхо. Планал совгIа дIайийна-ча культурашех 127 ъзар сом пайда яьп лерхI оаха.

Цуз совгIа хьоннач, дахчах, хьун совет пайда бу оаха. Хьоннан дахчен долхарах хIанъе 8 бIаь тухе совгIа цIена пайда хиннаб колхоза.

Нюьк материалын хьал-тоа тоадара гIулакха уьк шера тхо колхозе духхьашца хьожадолладаь премиально-аккорднн ялаш лулга. Баьчь балхара а планал совгIа чуэцара платага а ъьежка дургло трудоленех ялат. ачча.

Уьк тIехьхарча хана къьстера доккхача хьинарца хьалъеца гаш бI колхозой. Партен правительстван шоашта яьца йоаьконна дерттIа жоп дала тIерташ ба уж.

С. ШАДИЕВ,
Сунженскгу производственни управление «Лечина нина» дахча колхоза председатель.

Дерриге ялх шу мара дан Волга тIа яьтара хьалъера хин кIалхара тихьанна дала кечи гучадаьяна. Хььта хиъа тешаа маш йоаь Советскгин Союза а кIоча мекхий а дуйнъача кин тIа лел. «Пассажирски новатIъ» читтиг болча экспресса — «Ракетин техьха «Красное Сормово» маь на завода конструкторша хьалдаь хиш тIа лелаш «Метеор», «Спутник», «Вихрь», ала а чIоагIа сиха дола «Чайка» ала я хин тIа лела доккхий лайнераш. Цар поточетни двигателаш а. Цар шитта хьалха сильно 100 километр совгIа сиха доаьан дола «Буревестник» яха 150 метти боаь турболоп а.

Советски тихьанна дола флот иерригна дуйнн тIа лаьрхIаш да. Цихьбакъа, уж хьалъеяш хьала а санна творчески уйлаеш биза ба. Технически Iкъиъ доктора Ленински ирден дуьна та Ростислав Евгеньевич Алексеев хьажкинн кар бан бу керзина этгара доккхагIа а спихIтIе а тIеъанан долча кина проекта тIа. Аннишкина турбинаша водометни двигателашца дьяна пассажирски лайнерн пIоккха па хинна сухая хьаерга цунна.

Керзача кина контураш хIаначехь а ватмане гуш я. Конструкторша кена цхьацаIойогIу уллой, схемаш, колале оаггалаш найсье хьожан бе. Тиъанан дола ма кемаш хьаерзанте кина пIоккха а сорчовчиш тIаккетергба

Суртге тIе: кина спихIтIе дола Волга тIа «Ракетина» «Спутник».

М. Рязанова сурт. ТАСС фотохроника.

16 ди хьалха

Семилетка яллагIча шера хьинаре къьстеран хьайоагIа Грозненски Анетонован заводи коллектин. 7 бетта яьлоа продукцин аракецара план 16 ди ян хьалха яьккхийна. Из Хьаьта продукцера 3/4 яьлоа. Цунах IIалодаор лоадара чотах 400 ъзар совгIа сом сверле 10 процент дегIабоалаш, юкъера лоаркIон бена болххоЯ алапий планах доагIачун 8 процент лакIенна эзаводе.

Белгалъяьна дика къьстеран яьлар вов. Доханкова кулгаделча кийча продукци аракецча цеха коллектин. 7 бетта план 20 ди хьалха кхоачашдеш оо. Заьстерзеи, кхыйола материалаш, бедан кхоара чотах Россейски 30 индинарде массеех ъзар сом ихолладъ цхьа болххоша уьк шера.

Къьстера дика къьстеран хьайоагIа вов. Стиъачева сменна мастер Арекова Раиса, аппаратчикаш Мюрар Георгия, яхь дукхедаран а, шоай сменин норматш 110—115 процент массаза а кхоачашдеш цар.

М. БОТОВ.

Хьинар совдувл

Ачхой-Мартанан производственни управленне, «Лермонтовский» совхоза кхоалатIе отделение шурйй-товарни фермеи Iьсий хIоабаш ба Гонтаев Абубакар. Вон бутт башхагIа тIехьагIа шу дахлаоле лелор по Iьсий, хIинъ по гIулакх деш 80 Iаса ан.

Норма 450 грамм мара йоацача денна 500—550 грамм тIакъет хьинар долча болххочо леладелча Iаслара. Из тIехьагIа яьк а лаьккар дуьна, кин ца яхобеп. хьайбоагIа эпа гIулакх дикагIа деш ба Гаштаев Абубакар.

Норма 450 грамм мара йоацача денна 500—550 грамм тIакъет хьинар долча болххочо леладелча Iаслара. Из тIехьагIа яьк а лаьккар дуьна, кин ца яхобеп. хьайбоагIа эпа гIулакх дикагIа деш ба Гаштаев Абубакар.

М. ПОЗЮЧЕНКО.

Мурманскин область. Кольски ах тIайре тIа 69 параллель тIехьашка и СССР Iилмий Академе физически кIиъе Института дакъе беседера гIорроЯйн стIенш. Уьгхаза тохкам бе яьккачу тайп-тайнарча тIера кхайла долча тайп-тайнарча металлий, пластмассай итташ эзараш йоаьча образецаш тIа кулибеседера кхуза муй, урагашан. штормаш тъеьст, доа а лоаргIа а долл. Станция Iьлиа сотрудникаша бена балха Iалашаьте болхза практически лоархIам бу. Суртге тIе: коррозийни стIине начальник В. Н. Шпрыгольсон образецашка хьожаш воахи.

Н. Гадинай сурт. ТАСС фотохроника.

Чилера политически хьал

ЕР МУГIАРАШ язъеш волла со «Iезиг-дукха» янъ беш хиннаб Чиле гIоаьа. Цу мехка гIоаьа янъ беш лелача сага эгара хьалха биарг тIолташ яраш а геттара хоза кийчыл йоаь, хIинъ экономики боккхача доаьал дола Iай фирмай реклоамин шинташ. Шастел ашъкел руда хьдакхкхара а доалоол дезьа дIаийтIара а тIаъьожам лоаттабу американски «Анаконда копер майнинг» кО», «Кеннекот копер кО», «Бетлехем стил кО», селитра дакъазара доалоол дезьа дIаийхтара тIаъьожам лоаттабу «Англо-Луатара», химически, металлургически, коммунальни предприятеша тIаъьожам лоаттабу лъатан газзани дIакъъъьяча химка мехкй компанеша национализаци йинза яр ца хилдаеп. Фрей геттара дукха дувц мокх эргабаккхара гIулакх дакъа лацанза дергдан профессионашца, кооперативаша, комиссеша, спекулянташца, хьарой вакалаша, хьаш. Цъьабакъа, из нах Iекъбар дукъьа дувца дьасса хьбар да. «Классови тоама» теорс загIуьч чIоагIа хьалхалоаш, нуьк бIубенни саг ца Фрей. Предприниматели боахлочаш, помещикаш азарлочаш кIезига классови эзаш дIадуьхьенан христианскин хьежки лярда тIа тоам а бьбIашкоазара идема мамотта пропаганда ец ва из. Э. Фрея программа къаъаница дуьхьлара, хьалъа дуьхьлара программа хьлар хьежкоч мехкарча эгара боаьча христианскин демократаша шоай демагогика чилийски общества оьалача дакъа белгталъяьнаш лоаттаеш хилар. Статьяй автор теш а волаш хилар христианскин демократаша лелачеа хоржамаш кампане цхьа а ваьзна. Санта-Яго университе кар пIеъагIтехар пожарни бIуьк почеъани парах. Тайп-тайпара бесаш дола, къьм шиъ лоЯаме хилар тIера тIехьа тIом лоаттабаьча хьакар бераъъаш а дуьхьал, лоаттабаьча оркестр а йолаш пересмешлиъ мирцаш стаьнаш карт тера уницинна тIелла чихкъьяр пожарийнй батальонин. Хьеъта мирцан болхача пожарникаша цхьалеш тIехьеи христиански демократ сагIуьч кьалоаларш бар Фрейна кхаъж тIесъара тIеъъеъаш юаьа пийтъяьш лаьттаеш.

Цъьабакъаца, чилийаша тIехьатIехьа дуьхьагIа хьетадуьйна новкъа боаккхаргбар, хьалъа ваьхар тохарга новкъа боаккхаргбар Фрей илайнаь ах мара йоаца буржуазни реформаш а йоацаш, радикальни социальни хуъ цамаш дьята хилар. Реформаш а йоаьаш, кхиъа мехкй компанеша дуьхьала доадам болмаш чиъздоаьа гIулакхех да шиъ жекха империалистически паччахьалкхенаша лелабу мокх болхара болх ловадабе чилийски пачхьагIа биш дуьхийтарбар.

Коммунистически социалистийяь бабе цхьоагIо мерте а латтаеш тош доаь Чиле прогрессивни ваьш хоржамаьта хIоаначу дьяьарча кубосана пIеъагIехьагIтехар хиъа ца Iеш, цун доакхагIа ваьна а кхаъжар дечун Фронт, — яъаш шиъ Чилен Фронт — ца я тIа-тIа «Iогlуш Iоагlа, Социалистически Коммунистически партенн къьсеи центральни идрен гоаьяъь пхтобаеннйн бергтаен чилийски революционерий ихсоатIе.

Хьалъа дечун Фронт — ца я Чиле сакхетамера резюлюцин организацеи».

Хьалъа дечун Фронта сий хьалъяьа лаьхлуш хилар пIелагIча бахьанийца да хьетаде хьла дац. Чилийски хьалъа дагадоаьаш по сатуьнар пIелагIча эгара дукхагIа хьежедоагIаш я дун программа. Цу программа формулировка а луш, Сальвадор Альенде хIинъ дукха ца йоацаш хиннача митинге дIакхайкхар, наталъа санна коржамашца толам боаьа Чиле Iаломе гаязаш- та цо Iалъамаьте чеъка национализаци а еръеи, хIьта дукхех а дукхагIа болча агрорни реформа а чаьк йоаькхаргба, банкашта национализаци я ерьеи, аьина. Латифундизм дIакхкхара тIехьа, тIаъьожам а йоаьаш а боахам уьк шера 240 гектар да. ХIинъ экономика а хьалъа дуьхьагIа йоаь тIом а тIаъьожам а дуьхьагIа йоаь тIом а тIаъьожам а дуьхьагIа йоаь тIом а тIаъьожам а

ТАМАШИЙНА КЕРДАДАРАШ

БЕРКАТЕРА «ДАРЗАШ»

14-ча июле дIайчача мух бовдача дийнахь йоккхо мотт1г дIа а лоацан Московски областа Ногинскн районерча Чапаева цIерача совхоза лаьттан т1а тIекхадьар доккха «дарз». Iалальмате боккхача кизаша фу аьина керрига долхор болч муг лаьттан кIалгара арабаьлча санна хеташ, тIаккха хьалха санна сатие эттар. Бекъал, ларех сибат хуьлделар: кIалгар уллбеше кучкаш, ит тектар хиллал долча лаьттан т1а шин боарамагIа дIабоьрзаяьнар из.

Цул тIехьагIа массеран сахьат дальча из тайно сурт б1аргаго Аниш яр цу районерча Горькае цIерачера совхоза хIашка а.

Оаха дийца хIама шин-шех книна дацар: кхаш хьаьжу беркатера «дарзаш» из да сага хулгашта карагIадьяна гIуллакх биохимически удобренеи тIаьда лаьттан т1ехьа а бекхийташ уж пайсса дIаюха боарамагIа болча кердача методаи тохкам бар.

Йiалла ца хеташ тайнара хилар эксперименташ. Итт гектар кIалгал йолча майдан т1а хIо б1аь тоин удобренеш йоаржарца шим лаьттан ах сахьаташ кийче е йийар. Лелхан йолча хIама дIаелаш керрига кхо саг вар. Б1аь кучкаш хIоранс кIал «кохка кнкопраьм лелхан йоча хIама елар. вIашагIелларг электровзрывни сеть», кIайта сага хулгашеи машинашеи йоаржаерг1ойнцача тайнара хоьл дIайоаржайар кIкнаьк удобренеш. ЛоврхIам бир: машинаца из болх булаерг8ашар норхI дийнахьа мара. шозза дукхагIа ахка из гIоргIагар дунга. Машинеца цхьаь гектара т1а удобреш йоаржаерга шийтта сеи дола, хIаьта уж лаьтта лелхийтаи йоаржаерга — кIкнеи а чухнихьа. Цох болча пайда хьагуш бе.

Из гIулкаех пайдаэш и перспективаш а хIоранах тайнаш из эг1ерга хьаьха дIадолаьлъча Урале. Из метод вIашагIеллаш «Сельхозтехника» Пермски областан управление болхлошеи «Союзэлектропром» треста мотт1ергача специальзированнаи управление болхлошеи цхьана.

Йоккхача майдан т1а йир опыташ. ХIаша уральцаца дIадолаьлъ гIулкаех хьалаялаш москвичаша.

Кердача методах шерра пайда эцаш хIача, шера дукхагIчи ча хана сезонера хьежаш лаьтта машинаш йоацан а дика кхочушбу дулургда удобреиеш йоаржаелга. Кхаь сагах латтача бригадаи (шин вирьяикаи цхьаь тIехникан цхьаь дийнахьа эзар тоин удобреи йоаржалургьяь.

ТАРАДАНКИН Александр.
АПН корреспондент.

САГ НИЗ БОЛАШАГIА ХУЛ

Йоккха эл ях латтача яьшкаш т1а йоагIа автопогрузчик. Болата мIаргашца хорабеш кьа в нийче, кIачкаьа дIа а бийче Iобулл цо бокхча муьл. Машинаш лелаеча цхьаь саго 20—30 труз-чико бен бола болх бу.

Муьл тIаботташа тайп-тайнарча балхаш тIа ше дика хIлар кьа-хьежаш кердача мухь тIаботтача техинко. Из балла юкъейолаяьро кхьехьаг ам аттача а боакхарг8а, цун оесарла лакх а ергьяь.

Станце кхьехар минеральни удобреии тIайола вагонаш. Бульдозерни - грейферни вахнаташма кийтьяьча автопогрузчикашца кулгашларгача чеккагIа Iойбоассеарг8ьа ун. Кьалбаседа Кавказе машинийьча тIа вагонаш йоасселаеча Iойогlга сихдаьд, муьл тIаботташи тIера Iобоакхаши дечи балхашка, транспортни операцеика дIадолар 3—4-за лохлаьд.

Практике тIоагIга моттиг хIидай контейнераша муьл дIаюха кхехкаьро. Цу прогрессивни тарах кердачера образеашар гучаьлъа. ХIаьа а тIекъа йолаеш а 20 тоин чуйода контейнераш.

Ювца мегарг8ойлаш я складски контейнераш. Царех цхьа тайпа хьехьй Iаьржача металлургие производствон кIаьхьетаи вIашагIелхьбаккхара Ерригсозюзни Iилма-тохкама институте. Машинаьпаьча платформа тIа оттаю муьл тIаботташа тIера Iобоакхаши бен бола болх комплексни механизацеиа бе йиш хилийтай. Из балъан долаш вагонаш 3—4-за чеккагIа Iобоассеи а тIайотта а вIашагIелхьдолаь.

БДНХ-е болх бен а муьл тIаботташи тIера Iобоакхаши дечи балхашта механизацеи яра хьатаьь выставка. «Транспорт» ахка та павильоне кхьехкаьш и сага да аиз совбоакхаюе, дукхагIча производственни операцеика кулгашлаеш беш болча хьаьа болх дIабакхаи йиш хуле дукха механизмаш, приспособлеиеш, машинаш.

(ТАСС).

ЧКЪАЬРА ПОЛИЭТИЛЕНА ЮКЪЕ

Е колсервани хьаьелла консервани урс девнаь. Кхаьа хьашка бессера а чиккха доагIа банкаш яьй консервни промышленносте кордача материалех—полиэтиленех.

Калининградски экспериментальни - механически заводо цу полимерах хьоду керга чкъьара юкъе бекъа тIормеш. Пайнлоне хьекъокъаш ца полиэтиленах — целофанах дIа гIоргIайта продукташ ца талхийташ 2—3-за дукхагIа лорашш доле тIормеш. Термосварка «плакъош» уж.

Уж санка дола тIоадаь чаьх ца йолаь тIормеш чудохка мегарга екъа продукташ чуйохка яьчь моллагIча яешкашка, дарбаь чкъьара чубехкача герметичеи, ски бешкашта метта дIаглорьяь уж. Уна шера цу кердача тара чу болча лерхI 143 эзар тоне сельдь ма чкъьара. Полиэтиленах дьча тIормешка чкъьара цу тайпара дIа-кма бахийтарах бергбола пайда хьаьтехьа дьча лоарIаьмеи шера цхо миллион сом совгIа хургба.

(ТАСС).

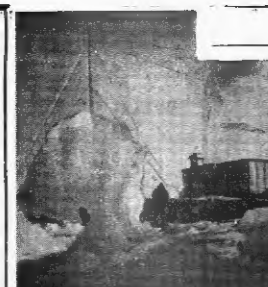

«НОВОЛАЗАРЕВСКАЯ» СТАНЦЕ

Лазарева шлефоен дешника 61ъь километр гIалнарча Мода Королева лаьттарча Шимкера палача оазнсе я 1961-ча шера февраль бетта деиз бока беш йола «Новолазаревская» яха антарктически станци. «Мирный» ахача советски керттера антарктически обсерваторера (3100 километр гIална я из.

Геофизически, геологически, географически тохкам бара Мода Королева лаьтта мел ярел ииз болаларга а IIIима-технически базе йIаьхьагIа йолаш а я «Новолазаревская», ииз станци.

Из станци болх бе йолзелчаьхьа метеорологе, аэролог, аэрометре, геомагнитизма, полярни сиине хьаьчеташа боккхача маьхе сведеиеш пIуьйл советски исследователиаша. Халъьашта юкъерча шера сатийача маьхха шерриача программах комплексни тохкамаш ду иар.

СУРТАШ ТIА: (ьарлехьара дар). «Новолазаревская» яхача станцен стационарни автоматически майдан тIа. (ьаттехьара дар). «Новолазаревская» яхача станце.

ТАСС специальни корреспондента В. Кашеиов сурташ.

ДЕШАРХОЙ КХЕТАМ ЛАКХБАРА

Доакхий а бежитокамаь а дехкаряш оттадьяь партех пранительствон бергIачча хьехархочта хьаьлхашка. Уж дехкарни дика кхета а дан Грозиерча № 10 йолча профессионально - технически учащиша хьегIочта лаьрIар зедшархочта юкъе культурно-хетам-ца а политико-массови а болх боаттIача бесса вIашагIелхьаккха. Оттабар балха план: кест-кеста беседаш е, лекцеи еша, урокаш тIа а, урокаш йоацача хана а дешархочта кIалгара ламбара КПСС ЦК Пленумий решеиеи дIабоьрзяйта.

Цхьа хьаьлхьар из гIулкаех Хьехархой инзаца учениша массайолча группашка дIайоьзйаташ ЦК Пленумий материаш. Йир тайп-тайнара беседаш. Масала, дуьнен кIалхьашта юкъерча хьалах, «Фуд хоздар, сийдар яхарашнгта дукха кхьйола лекцеи а, беседаш а.

Масса а хана болх беш я учениче тайп-тайнара, кружокаш,— хоровой, хIлхара, драматически вокальни. Дукха дешархой бе цига дIаелаш. Грузинийча кружок дакъа лоаларгй низаца вIашагIелхьдалар чIоагIга сихъердимера сайеиаш чекхъяьа. Бокъха са къердам якъуь дешархочта «Шерраделеи» клубо. Тайп-тайнара клубаи программаш.

Хьакъаре декъа лоаи учениша дешархочта 1964-ча шера дIа йолалъяьча социалистически кIаьхьетама бригадаи резерв авина. Цо тIилитара социалистически кIаьхьетама бокъарша цар. ТIаньле и кIаьи тIиллай ии, А. В. Дьяконов В. В. Лушнин мастерани болча 5—6 группаша, М. Г. Старчуке кон Е. В. Рудн мастерани болча 7—8 группаша. Ученише дIа меи хьоча балхана хьинаре дакъа лоацаш, дешарш цIыкIиеча минут зехьа ца йолеш хьабоаIа уж. 7—8 группаи учениде комсомольски дакъа цIи тIиллай. Группаи бергата дешархой комсомольски бю

Г. АЛМАЗОВ.

ХЬОКХАМ ТЕЛАШ

«Красный Октябрь» ахача Чкъьарер кIриниикий заводе коллективо толамаш иIочкаьйнер тIехьажорга кIалгара. Цо планах бетта я хьалха латташ я мастерков. Царосе кулгалду кIриниикеи еча цеха коллектив. Къаьстера хьаьлхаш а тIекхаьдеи кIалгара. Цо планах хьокхаш луш бе хи. Алмеза Хьанифа, Царосеа Фаанисн, Салоеза Зайиаш, Медоева Зайиаш, Тебоева Маржаи, шатта кIмбарои.

Ишта дика къаьсе тIаьхьаи кIриниик хьаьча цох. Тунгоеи кулгалеиа дика хьаьлхаш ду. Цхьана хьаьстера иа формовщик Баркинхоев Русслан, транспортировщица Шаьжимова Шарп.

Г. ЧЕРНОВ.

Наьсарн пронзьялеин пайтIокона идеологически отдела инструктор.

Редактор зам. А. А. МЯКИЕВ.

Ладувгlа

РАДИО: 6.30 — Круга бокъона бохь. 6.45 — комплят. 7.10 — «Грозненский рабочий» (газетаи материалаш). 7.40 — Сан гаветий обзор. 7.20 — передачеи программа. 8.05 — «Сердце» романс. 8.20 — Шин тIера. 8.35 — шанарш. 8.45 — «Хьаьа сиина» яра песенаш. 9.00 — «Новости» (зеркий материал). 9.30 — «Пропавший поезд» мультфильм. 10.05 — «Советски пале моторан» яра песенаш. 10.20 — «Спортивни программа» (зеркий материал). 10.30 — «Сердце» романс. (зеркий материал). 10.40 — «Грозненский рабочий» газетаи материалаш. 11.00 — Оркестрах шумиа мелодеш.

УКВ: 9.00 — «ДоттагIаиа комнаташ». 9.45 — «Сан программаи» яха радиогазетаи оттавар. 11.00 — Фортепиано. «Болеро» дуэтаи, мотцаш волча квартетех аьлча Эдуард Шеронов оркестр. 11.35 — «Шиеннан хенна гIуллакх» яха беседа тIаи передача. 12.00 — «Инзаречитаделе». Нагруз. сценка оттаюча мотцаш. 12.45 — «Де къонкаре» чIа аьтIерг8ача. 13.00 — «Пропавший поезд» мультфильм. 14.00 — «Зов мего зовет» яхача спектакль монтаж (зеркий материал). 20.00 — «Спортивни программа» (зеркий материал). 20.20 — «Джаванан Тундровой» яха радиокомпозеци.

Хьаьа

ТЕЛЕВИДЕНИ: 16.25 — передачеи программа. 16.30 — Телевизионни журнал «Фестиваль». 16.55 — «Сандло желтороий мамек» яха кинофильм. 17.45 — «Ахмадхан — яра ков» яха кагийтаюча ваха передача. 18.30 — Спортивни программа. 19.00 — передачеи программа. 19.05 — Шин Тенторов яха художественни фильм. 21.00 — «Продолжительни фильм».

РЕДАКЦЕ АДРЕС: г. Грозный, Шёчча фронтовоий уьлча, 18, Телефонаш: редактор ман — 2-07-01; зам. редактора — 2-45-44; партийе вакарех, промышленности, оргвопросаш, письмойи отделаш — 2-26-72.

АДРЕС РЕДАКЦИИ: г. Грозный, ул. Красных фронтовиков, 18, Телефоны: ген. редактор — 2-07-01; ответственного секретаря — 2-45-44; отдела партийной жизни, промышленности, сельскохозяйственного и писем — 2-26-72.

«Грозненский рабочий» машгелеиа типографе. Республике проспект.

Типография цIа-на «Грозненский рабочий». Проспект Республики.

СФ02166. Заказ 4060.

Культура хроника

Сунженски района культурно Шлагlа хьайийлай атнежаь кIиноклеторий. Укказа оргиотдийнаьха лекцеи еш, хьехархоча, лораша, советски партийни болхлоша. Масаза, кинолектора йийзай: «ХIама хул малхи бутт1ъ лаьар», «Коммунизми дIаюх, «Советски патриотизми религиозни морали», «Кlилмои дынои вахарах яхарг, кIаьрша в. Лекцеи ешача хана хроникально-документальни кинофильмаш хьувкх. Ер шу йинтелала йисача хана 24 лекцеи ешаргIа.

* * *

Сунженски леспромхозо Первомайске лесопункта болхлоша укх деношка дика совгIат кхьаьжа. Укказа хьайийлай 40 моттиг йола берий беш-ncaiи. Берий иердача учреждеие бераш Iолуша цIеиош, столовоя, бераша лоаза цIа аз.

Лесопункта болхлой поселке болх бе йолеиий 15 сага моттиг йола бзин.

* * *

Грозиеи района Алхан-Кала ихача юрта хьайийлай Союзпечата киоск. Цу чу доккхаш да тайп-тайнара газеташ, журиалаш, художественни литература, канцелярски хIамаш. Киоск хьайийлача хьалхарча шин дийнахь Атаева Тамарас 50 сом мах бола тайп-тайнара товараш дехкаш.

Киоскеиера художественни литературах, калька демократи журиалех, художественни открыткех доло дукха заказаш кхьйад «Ермоловский» пищеевкуса, ювелатора, лаччах хIамаш еча комбината болхлошкарех гIуллакхерча, нелатерех, дикнай хьегIочтошкарех дешархочкарех. К. ВИННИК.

Ханнахьа йоакхо ярах

Школера бераш каникулех цIа кецаеше а бераш цар дай-нозпойи шоай подшефни йолча — АТК - 20, республикански и ДОСААФ, центральни снабжение база организацеи а пекхаздина вIашагIа а тезе собраши йир Грозиерча 3-на политехнически юкъерча школа директора Зеленская Нина Якоплевнис. Собране дийнар дар шоай шозза лидеи цIай хиннахьи школа ре. монт ян йоаккхиира.

Июнь бетта шкььнаиарча пешоша ремонт йолаелар 3-ча школе. Кхаай болх бора 10-ча классиаркача дешархоша Масалов Мишас, Калугин Саишс, Липовецкий Володис, кIы дукхихьар, парташа, истоланаш, тIандаиаш ремонт еш, пешалкаш тоаеш. Хьаьта тоаьь вьашаиарта сихха бассар хьоккаш а яхь балхаи деш а тIоагIга иокъостаи дора Савинаи Лариса Ивановиис кулгалдеча 7-ча класса дешархоша. Кхыча классашта а пособиикаи дика масал гойтар цар.

Чура а врахьара а корки цIеи-ер кIиибера йолаелар 500 кIалиндирование меккхаллтакко.

Хетаьлгара, ишта специалисташ кийчбеиа заведеие лаьрсгIа болх аьи-ишта ъъьаьстера пренодавателаш, методисташ, консультанташ бе яьина. Парех цхьаьиа а кIама дан шера. Комбината сергей штат яра директора а, Зайчук а. Цига ъъьарааш ба практически базза а пезира а йожку опыт йолш. теоретически тIоагIга кийчбеиа болх «Грозиефть» объединеие специалисташ, инженераш. Ишта прародавателаш ба «Грозиефть» объединеие специалисташ инженераш боа В. Н. Ковалеико, Ю. З. Никитин, М. А. Аранов. кIыибоаш а. Шоаш шкьаьр техиикаре дайиаеш ъъьаиаиа латтача декларацеша, дека балхаиа дуьи шар.

Механизита промышленноста оцо бокъонна йола кадраш кийчбера бергIача шоай ишз кIилуи цхьаьиа шерашка къастоаи кьайоаеш комбината Грозиефть. инженер-геолог Н. Г. Кожиеико, завуч инженер В. А. Штеев.

Ф. КОРОТКОВ.

Ерригфрикански конференце

КАИР, 20 июль. (Корр. ТАСС С. СОЛОВЬЕВА) хоем бу:

2-ча ерригчаи африканскин конференце зале — африканскин паччахьалкхенашгтех правительствин керте латтарий ассамблее — кIаьиг кхийтам 20 президенте, 2 король, императар, премьер-министрша, 33 африканскин паччахьалкхенай министраш. Укказа ба африканскин паччахьалкхенай ерригчаи шоай хьалерча партеите кIаьхьке лелеграш, Конгогара дIаийкхиача (Леопольдвилл).

Сесси хьаьелача бакъйа ба Ангола, Мозамбик, Кьулбекьярча Родезе, Кьулбекьярча Африка, шоай кортамукъаьлеиеи кIиибарех тайша иа хилари бахьан долиш йоацан лоатт1абаь, кIаьта уж е тоах бокъарш дуьиех толам а бахьиаб. Хьаьта и, вайна дуьиенар кортамукъаьлеигара вахарграеп вай хьдекарий бокъкача даьсна кIиит шера ши. Формеи на мукъа дитар вай кхоачаибеи ани. Вай хьалъьашта маьрра кортамукъаьле еш, сага сайдеигех лоарIаьиех Iалош и дехдолаш.

Вай декъарийна ца, ъъьар президента, пеиитан экономика, культура кортамукъаьх хилар тIоагIга Африкера республикаиаш боаттаи хилара бергаа а къаьсна, цхьаьиа ца йоккхаш хилара дIагойта. Африкаиски континеито воккхача гIуллакхаи дечдеш деза, цхьаьиа ца воккхаш шоай вакара цеи а шоай лоIам а вайх хьаьхьарчаш метаргIаи.

Африкаиски барт-цхьаьиа1о цаЁ хьаийтара организоваи дIадаьлча шера бокъонна Iалош а. хилари дуьиа толамаш хилара бергаа а къаьсна, Насера хьаьчарех тайша доаца африкаиски механизм тIехьайкар колониализмана тIагIоргIитара метхьаьлта промышленностна арахIоьдеи 12 эзар гарта кIалиндирование воддло, парца меккхаллта доккхаш. Скважинаита гIаттаи кIаьиа ремонт ю операторан, ротораи а турбинаи а «Iоарта бурув туьа болхлой, дар гIоичаи, ямельан аппаратаи, компрессорни, насосаи, гаиаан электрооборудовани техиики-операторан, кIмбоаи болхлой.

Уж шера хьалларча цIх бетта пособиитго кIийзаьа 337 специалист — цехьалтабо. Уж деношка кIи а бурув латтр болхлой, электромонтерап, шоферап операторап, гаиаан электрооборудовани техиики-операторап